



MINISTERUL FONDURILOR EUROPENE

# PLANUL NAȚIONAL DE REDRESARE ȘI REZILIENȚĂ

- Contextul European
- Viziune de ansamblu
- Structură

*Noiembrie 2020*



# *Cuprins*

- 1. CONTEXT EUROPEAN**
- 2. STRUCTURA PNRR**
- 3. CONCLUZII FINALE  
ȘI IMPACT MACROECONOMIC**



# Repere în dezvoltarea economică a României

## Perioada 1859 - 1989

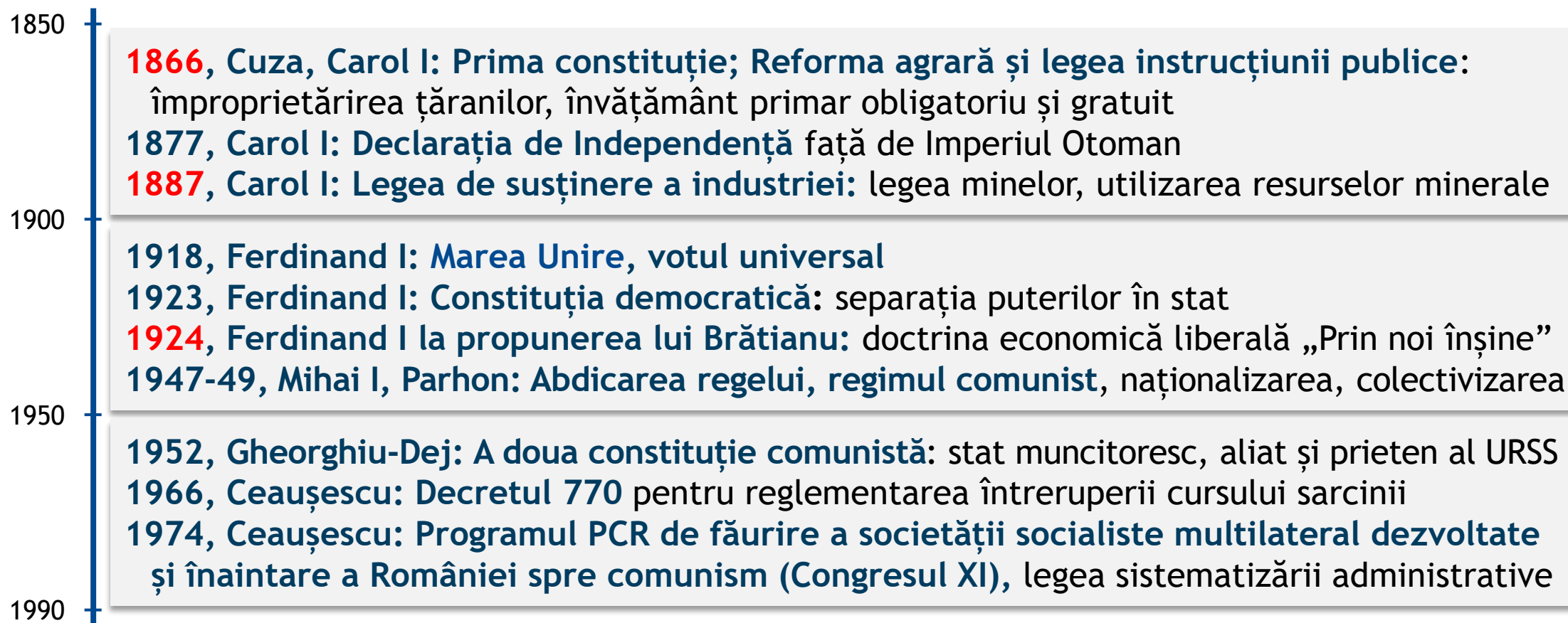

# Repere în dezvoltarea economică a României

## Perioada 1990 - prezent





MINISTERUL FONDURILOR EUROPENE

# 1. CONTEXTUL EUROPEAN AL ELABORĂRII PLANULUI



# Criza pandemică și efectele la nivel european

## Efectele crizei pandemice:

- Creșterea datoriilor guvernamentale și adâncirea deficitelor bugetare
- Contractii ale economiilor Statelor Membre, cu efect în scăderea PIB
- Întreruperi în lanțurile de aprovizionare cu bunuri de consum și materiale
- Suprasolicitarea marilor servicii publice de sănătate și educație
- Întreruperi ale activităților curente și de investiții ale companiilor, sprijin guvernamental pentru mediul de afaceri



Mecanism de Redresare  
și Reziliență (MRR)

Soluții ale Statelor  
Membre



# Structura Cadrului Financiar Multianual al UE

**1.824,3**  
mld. €

Buget total consolidat Cadru Financiar  
Multianual în context pandemic

**1.074,3**  
mld. €

Cadru Financiar  
Multianual - clasic

**750**  
mld. €

Next Generation EU

Creștere buget UE,  
2021-2027 vs. 2014-2020

**69,8%**

**672,5**  
mld. € MRR

**77,5**  
mld. € React EU  
& altele

# Cadrul Financiar Multianual al UE

Total buget  
predefinit SM

**1.411,5\***  
mld. €

*\* Se adaugă programele gestionate  
de Comisia Europeană  
(InvestEU, Horizon 2020 etc.)*



**Mecanismul de Redresare  
și Reziliență:**  
672,5 mld. €



**Politica de  
Coeziune**  
374,9 mld. €

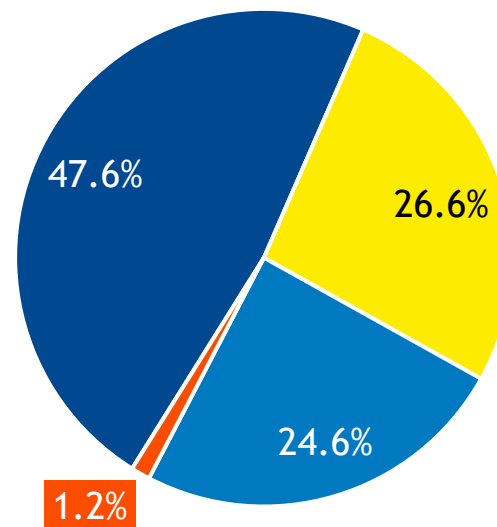

**Fondul de  
Tranziție Justă**  
17,5 mld. €



**Politica Agricolă  
Comună:**  
346,6 mld. €

# Bugetul alocat României din CFM al UE



**Mecanismul de Redresare  
și Reziliență:**  
30,44 mld. €



**Politica de  
Coeziune**  
28,22 mld. €

Total buget  
alocat RO  
**79,94**  
mld. €

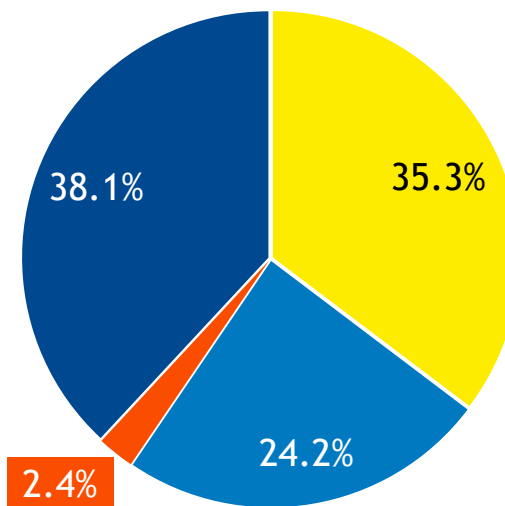

**Fondul de  
Tranziție Justă**  
1,94 mld. €



**Politica Agricolă  
Comună:**  
19,34 mld. €

# Alocarea procentuală a României din Bugetul UE

| Denumirea sursei      | Bugetul UE     | Alocarea României | Procentul României din Buget UE |
|-----------------------|----------------|-------------------|---------------------------------|
| <b>MRR</b>            | 672,5          | 30,44             | 4,52%                           |
| <b>Pol. Coeziune</b>  | 374,9          | 28,22             | 7,52%                           |
| <b>Pol. Agr. Com.</b> | 346,6          | 19,34             | 5,58%                           |
| <b>FTJ</b>            | 17,5           | 1,94              | 11,09%                          |
| <b>Total</b>          | <b>1.411,5</b> | <b>79,94</b>      | <b>5,66%</b>                    |

Sursa: CE, sume în mld. Euro

# Situația comparativă a granturilor din MRR

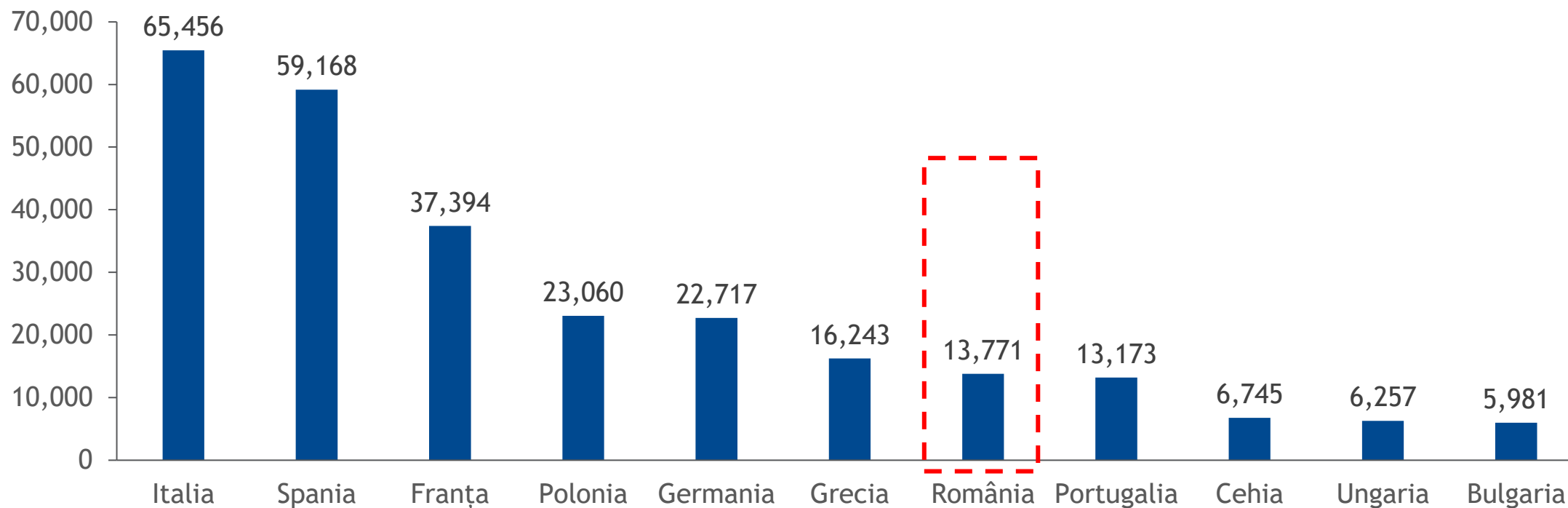

România se află pe locul 7 la alocările de granturi din Mecanismul de Redresare și Reziliență

# Contextul macroeconomic al României

## Înainte de criza pandemică

- Creșterea nesustenabilă a cheltuielilor în sistemul public, în special cheltuielile cu personalul și cu pensiile
- Relaxarea politicilor fiscale pe fondul creșterii cheltuielilor din Bugetul de Stat
- Ritm scăzut al investițiilor publice

## După criza pandemică

- Adâncirea accelerată a deficitului bugetar și a datoriei publice
- Nevoia asigurării finanțării cheltuielilor generate de pandemie
  - Sprijin pentru mediul de afaceri
  - Șomaj tehnic
  - Finanțarea cheltuielilor sanitare
- Creșterea ratei șomajului
- Contractie economică/scăderea PIB

**Afectarea sustenabilității  
finanțelor publice**

**Criza deficitelor gemene**

# Impactul asupra indicatorilor macroeconomici

## Evoluția Produsului Intern Brut în context pandemic

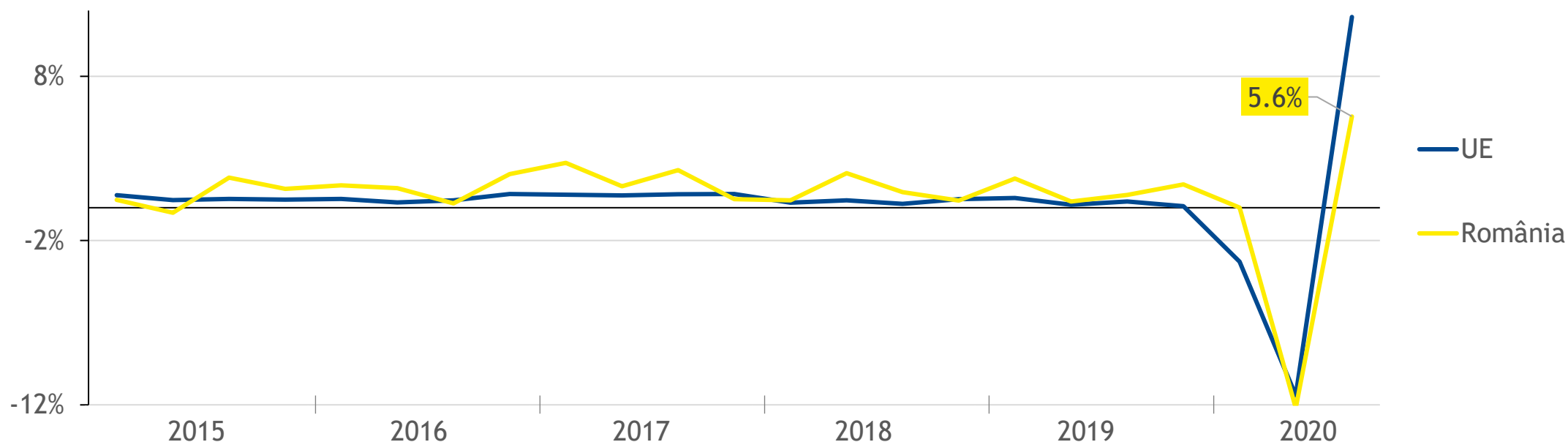

- **Contractie economică** puternică în T2, de -12,2%, urmată de redresarea din T3 de +5,6%
- România a înregistrat în T3 2020 față de T2 2020 **cea mai puternică** creștere trimestrială a PIB real din ultimii 20 de ani

# Impactul asupra indicatorilor macroeconomici

## Evoluția deficitului bugetar și datoriei publice

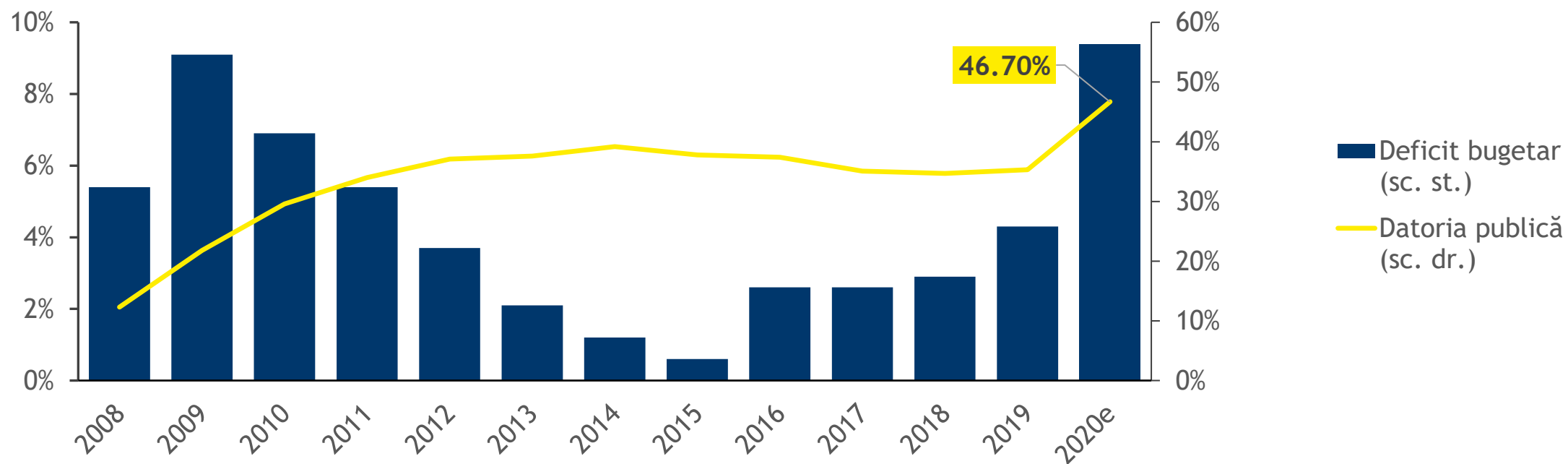

- Deteriorarea poziției fiscale și șocul pandemic **cresc deficitul estimat la 9,1% din PIB**
- Comisia Europeană estima că **datoria publică va depăși pragul de 40% din PIB**, rămânând însă mult sub media UE (79,5% în T1 2020).

# Impactul asupra indicatorilor macroeconomici

## Evoluția ratei șomajului

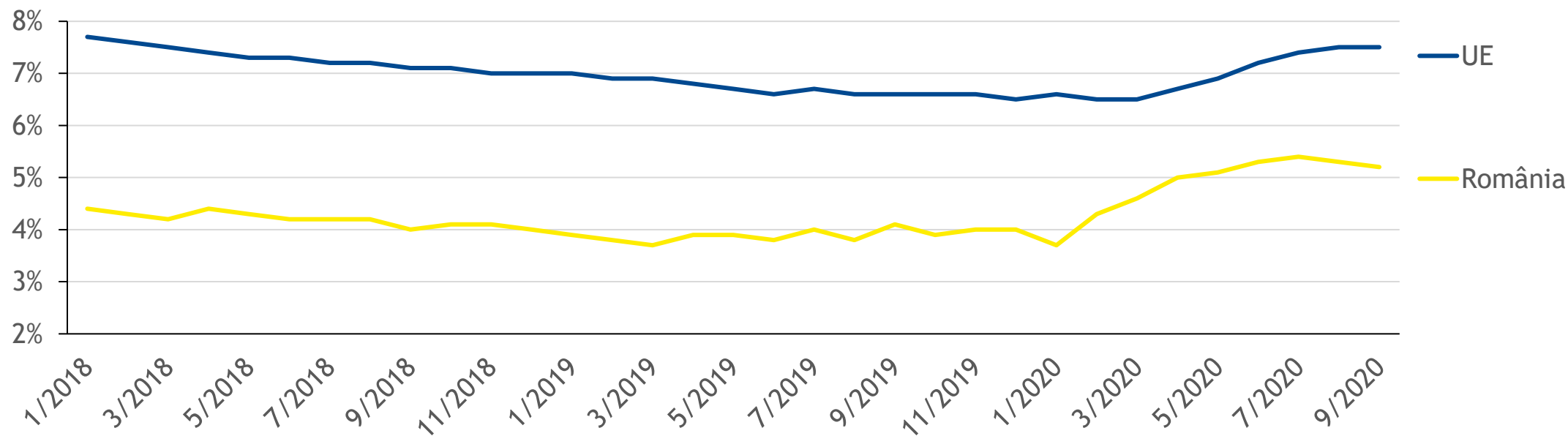

- Rata șomajului a scăzut în luna septembrie 2020 până la **5,2%**, situându-se sub media UE de **7,5%**
- Numărul locurilor de muncă a crescut cu **peste 7.000** în octombrie 2020 față de luna anterioară

# Contribuția la PIB a sectoarelor economice

| Componentă PIB          | 2018  | 2019  | 2020  | 2021 |
|-------------------------|-------|-------|-------|------|
| Industrie               | 1.1%  | -0.3% | -1.9% | 1.6% |
| Agricultură             | 0.5%  | -0.1% | -0.3% | 0.2% |
| Construcții             | -0.1% | 0.9%  | 0.4%  | 0.3% |
| Servicii                | 2.1%  | 2.8%  | -1.6% | 2.4% |
| Impozite nete pe produs | 0.9%  | 0.8%  | -0.4% | 0.4% |

- **Industria și serviciile** au fost cele mai afectate în 2020, dar au prognozată și cea mai rapidă revenire în 2021
- **Agricultura** a fost afectată de secetă în 2020, dar și de restricțiile de mobilitate și întreruperile de importuri
- **Construcțiile** au un trend crescător, pe fondul creșterii investițiilor publice în infrastructură
- **Consumul** a scăzut ușor în 2020, pe fondul diminuării veniturilor

Sursa: prognoza CNSP, varianta de vară 2020



MINISTERUL FONDURILOR EUROPENE

# 2. STRUCTURA PLANULUI NAȚIONAL DE REDRESARE ȘI REZILIENȚĂ



# Planul Național de Redresare și Reziliență

- **Document strategic**
- Elaborat în cadrul **Mecanismului de Redresare și Reziliență** conform articolului 16 din Regulamentul Comisiei Europene și al Parlamentului European
- Urmărește **3 obiective strategice**
  - Ameliorarea stării economice a României urmare a crizei pandemice
  - Consolidarea capacității de reziliență
  - Asigurarea unei creșteri economice pe termen lung

**DOCUMENT DE REFERINȚĂ, STRATEGIC ÎN  
DEZVOLTAREA ȘI MODERNIZAREA ROMÂNIEI**

# Constrângeri în elaborarea PNRR

- Investiții direcționate către **tranziție verde și digitalizare**
- Alocare buget pentru **schimbări climatice**: minimum 37% din total buget
- Alocare buget pentru **digitalizare**: minimum 20%

# Structura bugetului PNRR pe piloni

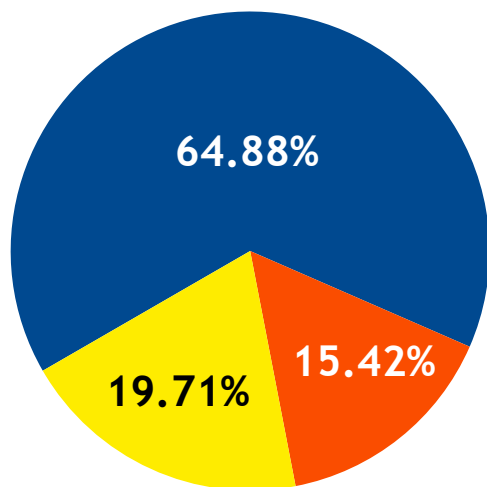

- 3 piloni
- 12 domenii de intervenție
  - Măsuri de reformă
  - Domenii de investiții

Transport și  
schimbări  
climatice

21,4 mld. €

Servicii publice,  
dezvoltare urbană,  
valorificarea  
patrimoniului

6,5 mld. €

Competitivitate  
economică,  
digitalizare  
și reziliență

5,08 mld. €

# Structură buget și domenii intervenție Pilon I

| Denumire pilon                                       | Domeniu de intervenție          | Buget, mld. € | Procent      |
|--|---------------------------------|---------------|--------------|
| <b>Pilonul I</b><br>Transport și schimbări climatice | Transport durabil               | 9,27          | 43%          |
|  | Schimbări climatice             | 6,50          | 30%          |
|  | Mediu                           | 2,30          | 12%          |
|  | Energie și tranziție verde      | 1,55          | 7%           |
|  | Eficiență energetică și termică | 1,80          | 8%           |
|  | <b>Total general</b>            |               | <b>21,42</b> |



■ Transport durabil

■ Schimbări climatice

■ Mediu

■ Energie și tranziție verde

■ Eficiență energetică

## Structură buget și domenii intervenție Pilon II

| Denumire pilon  | Domeniu de intervenție                                       | Buget, mld. € | Procent |
|---|--|---------------|---------|
| <b>Pilonul II</b><br>Servicii publice,<br>dezvoltare urbană,<br>valorificare patrimoniu | Mobilitate și regenerare urbană, valorificarea patrimoniului | 3,60          | 55%     |
|   | Sănătate   | 1,85          | 29%     |
|   | Educație   | 1,05          | 16%     |
|   | Total general  | 6,50          | 100%    |



■ Mobilitate și regenerare urbană, valorificarea patrimoniului

■ Sănătate

■ Educație

# Structură buget și domenii intervenție Pilon III

| Denumire pilon  | Domeniu de intervenție                        | Buget, mld. € | Procent     |
|---|---|---------------|-------------|
| <b>Pilonul III</b><br>Competitivitate economică, digitalizare, capacitate de reziliență | Mediul de afaceri/ Ecosisteme antreprenoriale | 3,80          | 75%         |
|   | Cercetare și inovare                          | 0,27          | 5%          |
|   | Digitalizare și securitate cibernetică        | 0,70          | 14%         |
|   | Creșterea capacității de reziliență           | 0,31          | 6%          |
|   | <b>Total general</b>                          | <b>5,08</b>   | <b>100%</b> |



■ Mediul de afaceri și antreprenoriat

■ Cercetare și inovare

■ Digitalizare

■ Creșterea capacității de reziliență

# Structura reformelor

## Reforme orizontale (5)

- Sustenabilitate finanțe publice
- Piața muncii și politici sociale
- Consolidarea capacității de implementare a proiectelor
- Achiziții publice
- Consolidarea statului de drept

## Reforme sectoriale (10)

- Transport durabil
- Schimbări climatice
- Energie și tranziție verde
- Mediu
- Eficiență energetică
- Servicii publice locale
- Sănătate
- Educație
- Competitivitate economică
- Reziliență



# Domeniul de intervenție

## Transport durabil: reforme și investiții

# Provocări

## TRANSPORT DURABIL

- **Lipsa conectivității localităților urbane**, cu impact negativ asupra dezvoltării urbane/economice
- **Tronsoane lipsă** din rețeaua TEN-T Core și Comprehensive
- **Întârzieri în trafic**
- **Infrastructură rutieră subdimensionată**
- **Risc de accidente rutiere**
- **Sisteme de gestiune informatică a traficului inadecvate**

**Reforme  
Transport durabil**

**Investiții specifice  
Transport durabil**

# Provocări: întârzieri în trafic

## TRANSPORT DURABIL

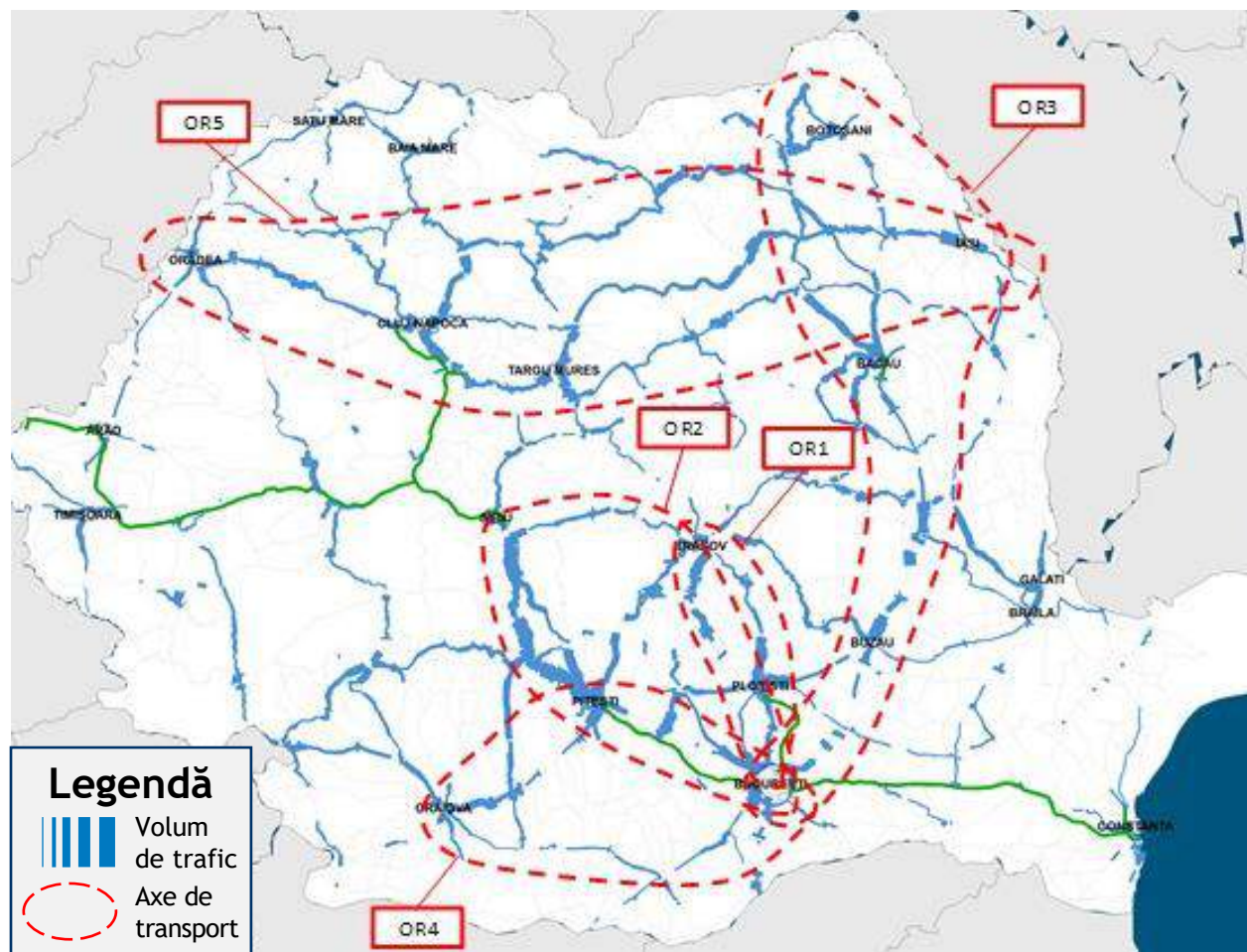

- Principalele întârzieri în trafic se înregistrează pe coridoarele de transport:
  - Valea Oltului și Valea Prahovei
  - Regiunea Nord-Est
  - Regiunea Nord-Vest
  - Regiunea Sud: București-Pitești-Craiova

# Provocări: Risc de accidente

## TRANSPORT DURABIL

Rata mare a accidentelor rutiere:

- București și Ploiești > 8 accidente fatale
- Pașcani - Iași > 4 -7 accidente fatale
- Pitești - Sibiu > 8 accidente fatale

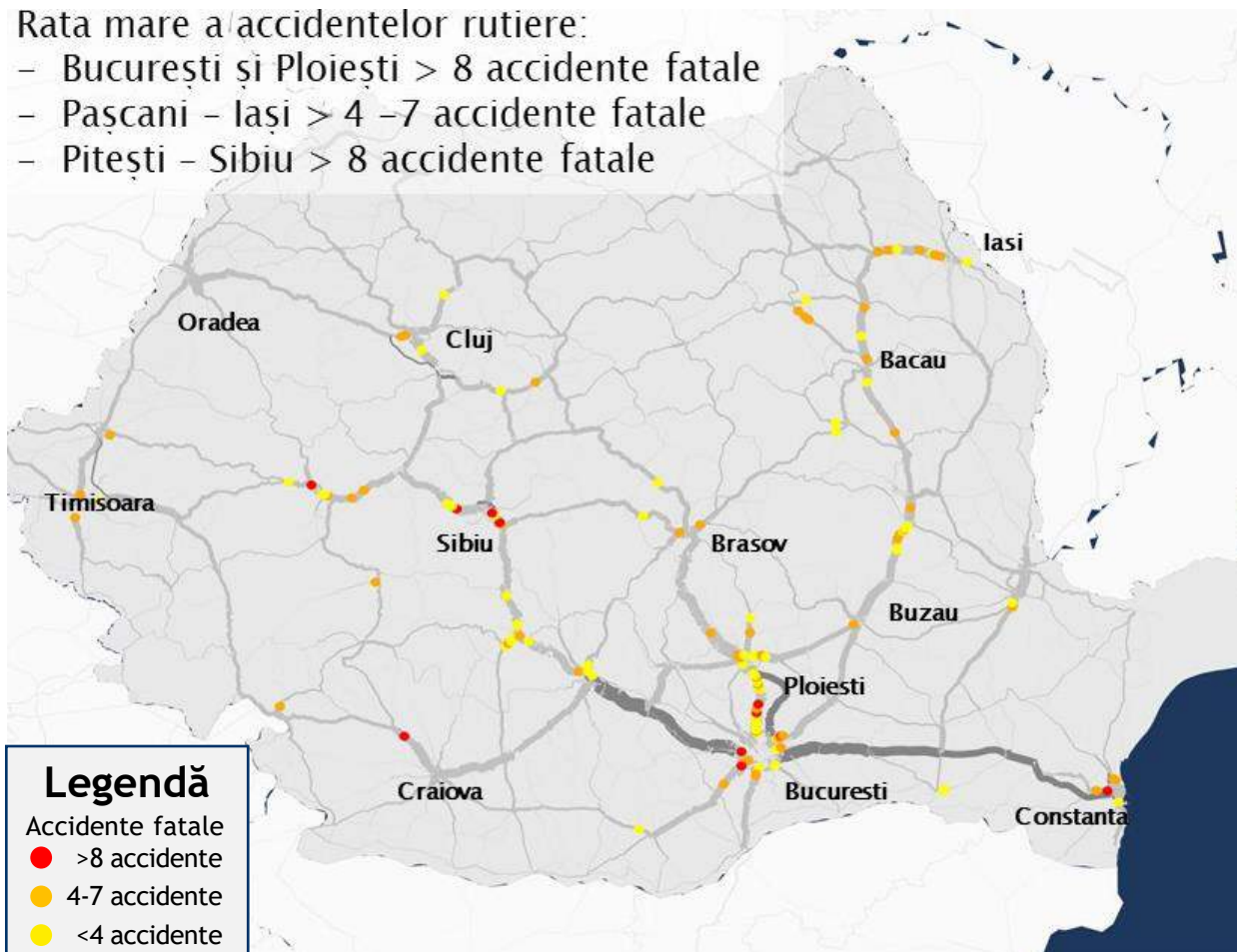

- Rată crescută a accidentelor rutiere soldate cu fatalități:
  - București, Ploiești: >8 pe an
  - Pașcani - Iași: > 4-7 pe an
  - Pitești - Sibiu: >8 pe an



# Viziune de ansamblu

## TRANSPORT DURABIL

*Concept urmărit:*

**Transport durabil, verde, inteligent**

**Reforme propuse pentru  
domeniul Transport durabil**

**Investiții specifice necesare în  
domeniul Transport durabil**

# Principalele reforme propuse

## TRANSPORT DURABIL

- **Capacitatea administrativă:** consolidarea capacității de implementare a marilor beneficiari: CNAIR, CFR SA, ARF prin contracte de performanță
- **Tranziția verde:** stații de încărcare electrică la proiectele de infrastructură rutieră și taxarea ecologică pentru vehiculele poluante
- **Digitalizarea:** introducerea sistemelor informatice de gestiune a traficului: ITS, ERTMS, GPS
- **Elaborarea de strategii:** dezvoltarea strategiilor pentru managementul traficului și creșterea siguranței rutiere
- **Cadrul instituțional:** utilizarea Modelului Național de Transport și analizelor de preabilitate pentru fundamentarea deciziilor aferente infrastructurii de transport

# Investiții propuse

## TRANSPORT DURABIL

| Domeniu de investiții            | Indicatori urmăriți | Buget estimat (mld. €) | Procent |
|----------------------------------|---------------------|------------------------|---------|
| Autostrăzi și drumuri expres     | 662,82 km           | 6,40                   | 37,2%   |
| VO și conexiuni cu rețeaua TEN-T | 636,20 km           | 2,34                   | 13,6%   |
| Linii de cale ferată             | 318,19 km           | 4,03                   | 23,4%   |
| Material rulant feroviar         | 39 rame             | 0,35                   | 2,0%    |
| Linii de metrou București        | 34,8 km             | 2,87                   | 16,7%   |
| Material rulant metrou București | 50 rame             | 0,5                    | 2,9%    |
| Linii de metrou alte orașe       | 13 km               | 1,00                   | 5,8%    |
| Total investiții / buget propus  | -                   | 17,19 / 9,24           | 100%    |

# Harta investițiilor propuse MRR TRANSPORT DURABIL

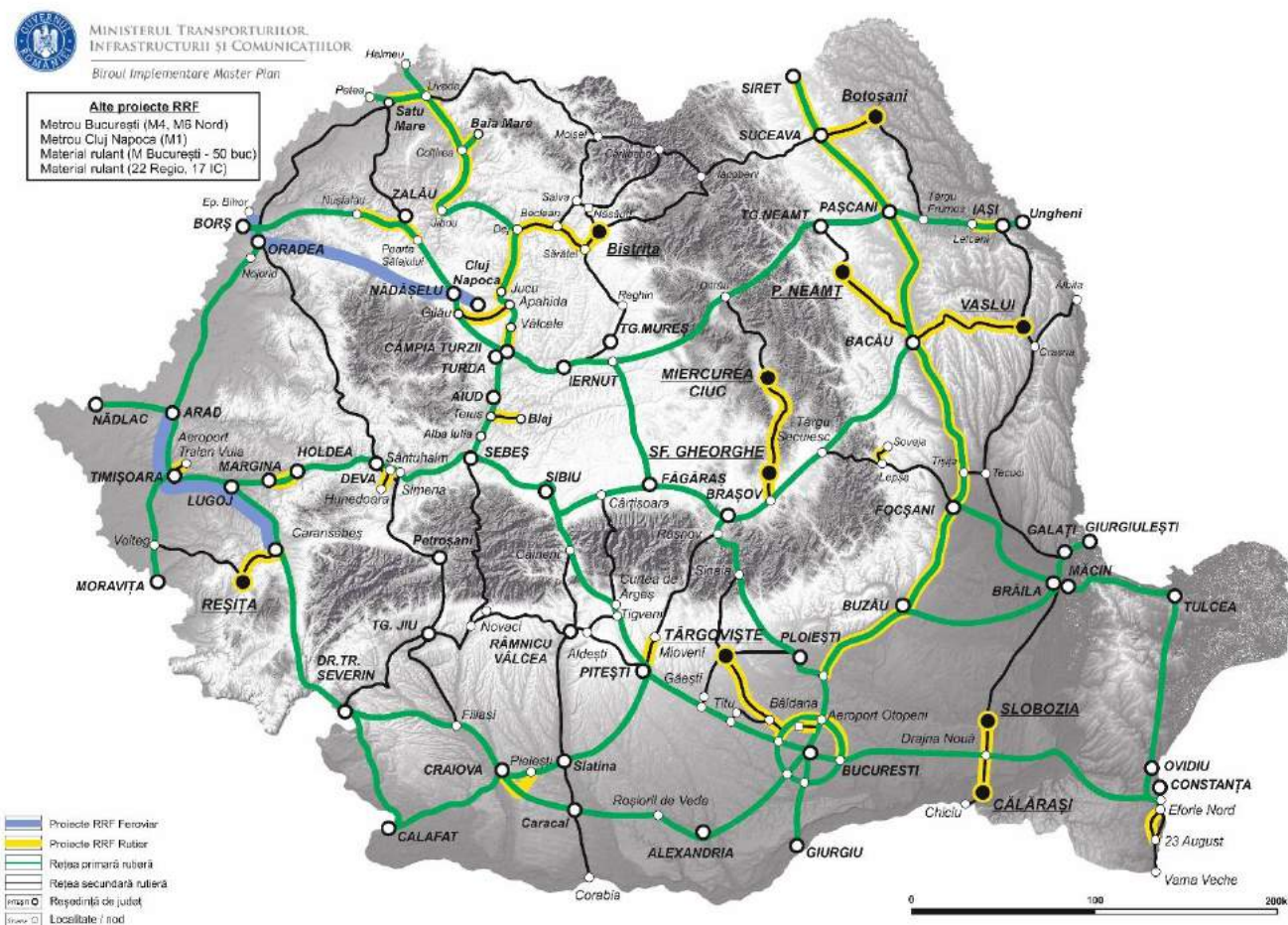

## Principalele proiecte RRF

- Autostrada A0 - Centura de Nord București (50 km)
- Autostrada A3 Transilvania și drumuri de conectivitate (171 km)
- Coridorul rutier A7 - Drumul Siretului (490 km)
- Drumuri de conectivitate și pentru stimularea investițiilor socio-economice (663 km)
- Modernizare și electrificare Magistrala feroviară 300 (156 km)
- Modernizare Magistrala feroviară 900 (162 km)

# Harta investițiilor propuse PC

# TRANSPORT DURABIL

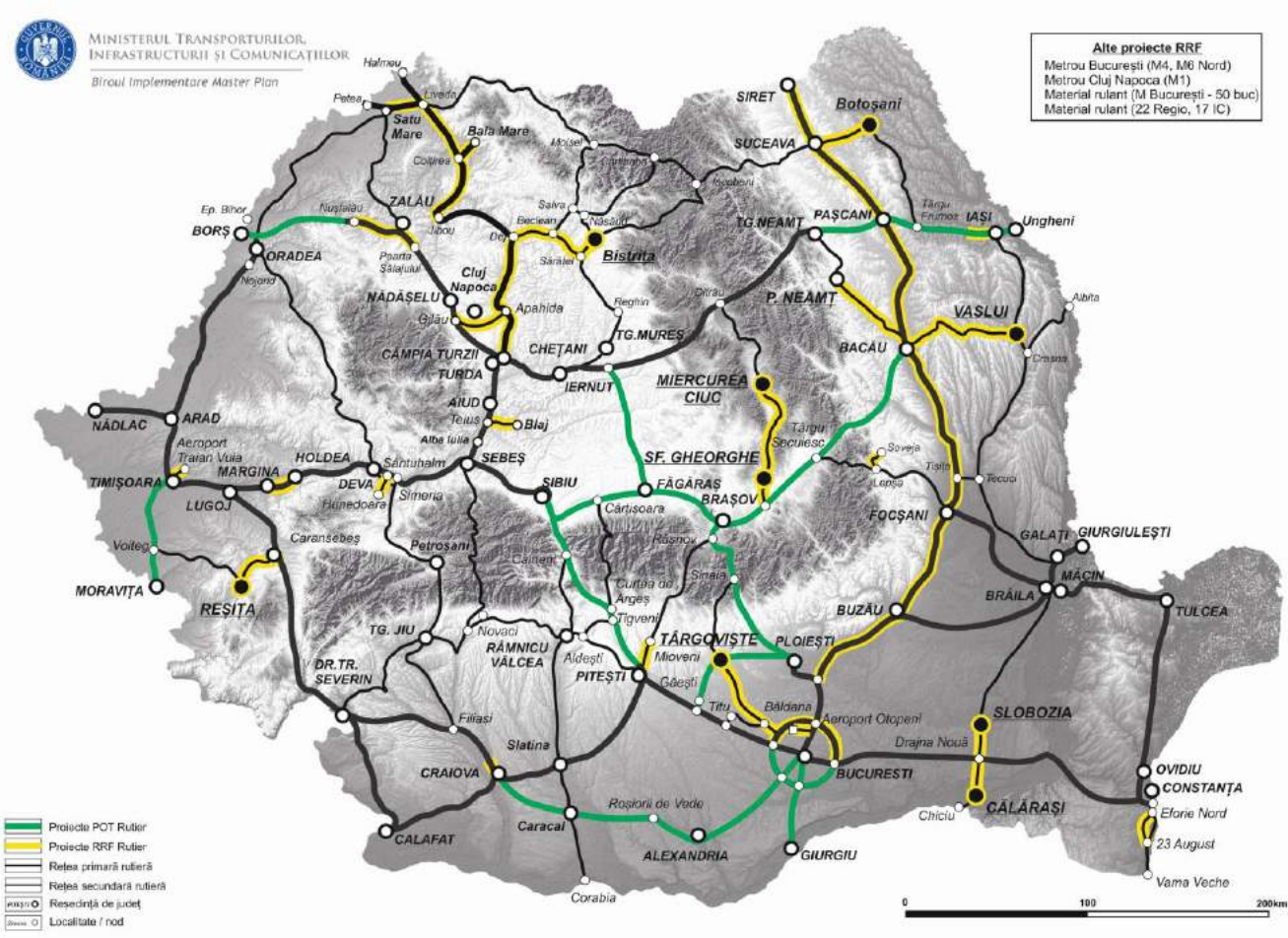

## Principalele proiecte POT

- **Autostrăzi:** aprox. 600 km
  - A0 Centura Sud București
  - A1 (Sibiu-Pitești)
  - A3 (Autostrada Transilvania, Brașov-Comarnic)
  - A8 (Autostrada Tg. Neamț-Iași-Ungheni)
  - A13 (Brașov-Bacău)
- **Drumuri expres** (București-Alexandria-Craiova, Craiova-Dr. Tr. Severin-Lugoj), Euro-trans, Trans-Regio și variante ocolitoare: 396 km
- **Construcție/Modernizare cale ferată:** 328 km
- **Material rulant:** 28 buc.
- **Metrou:** 26 km

**Alocare UE+BS: 8,9 mld. Euro**

# Intervenții cu impact economic

## TRANSPORT DURABIL

Model de implementare a unei legături de conectivitate rutieră de importanță socio-economică  
Studiu de caz: **Legătura rutieră Centura Craiova Est (Platforma industrială) - DX Pitești - Craiova**



- **Tip intervenție:** Legătură nouă la profil 2X2 + pod (peste DN65)
- **Lungime:** 4,28 km
- **Cost estimat:** 22,35 mil. Euro cu TVA
- **Interval MZA 2040:** 8.001 - 14.336 vehicule
- **Populație în bazinul de captare:** 314.448 locuitori
- **Cifra de afaceri din bazinul de captare:** 6,1 mld. euro
- **Profit companii din bazinul de captare:** 194 mil. euro
- **Profit top 20 companii din bazinul de captare:** 119,2 mil. euro

Sursa: MTIC, MZA = medie zilnică de autoturisme



# Domeniul de intervenție

## Schimbări climatice: reforme și investiții

# Provocări

## Risc de deșertificare

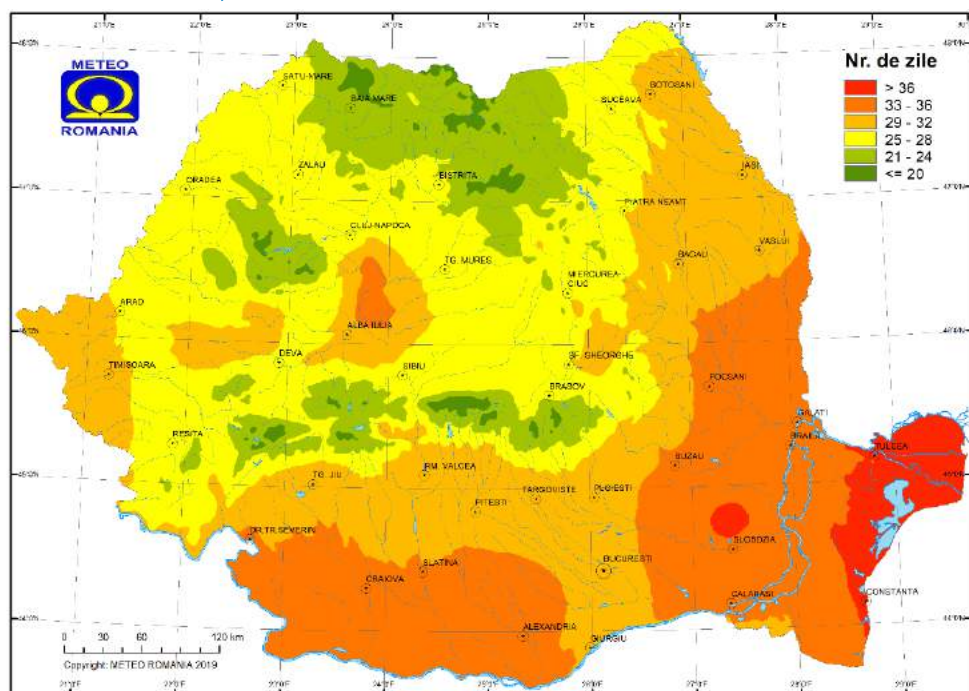

Medii multianuale - nr. maxim anual de zile consecutive fără precipitații

- Risc crescut de deșertificare în următoarele regiuni: Muntenia, Dobrogea, Moldova

Sursa: ANM

# SCHIMBĂRI CLIMATICE

## Risc de înmlăștinire

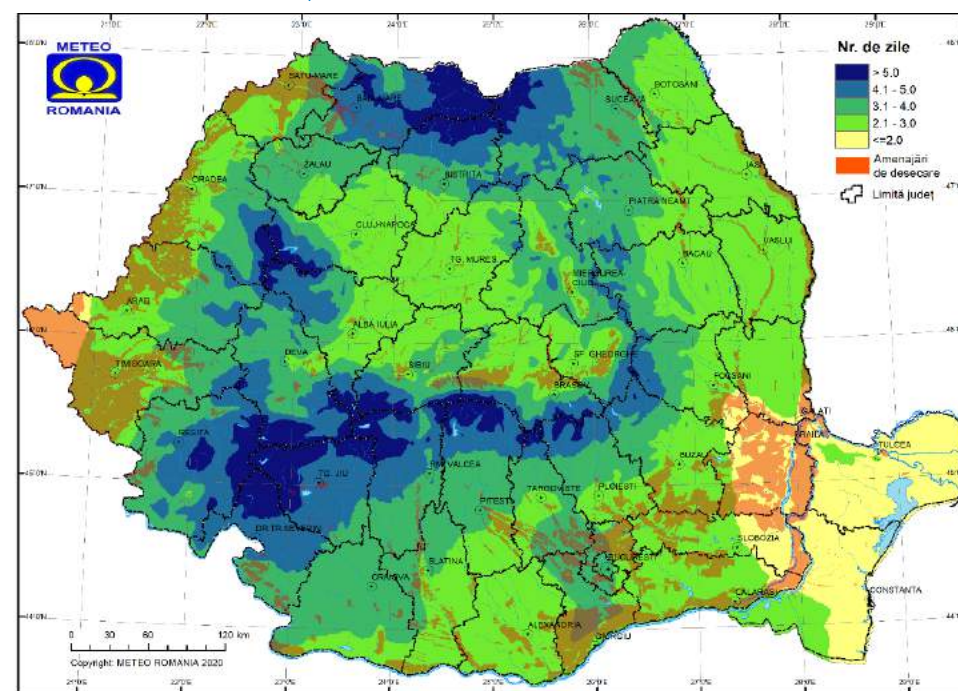

Medii multianuale - nr. maxim anual de zile consecutive cu precipitații

- Risc crescut de înmlăștinire în următoarele regiuni: Banat, Crișana, Muntenia

# Provocări

## Risc de eroziune a solului

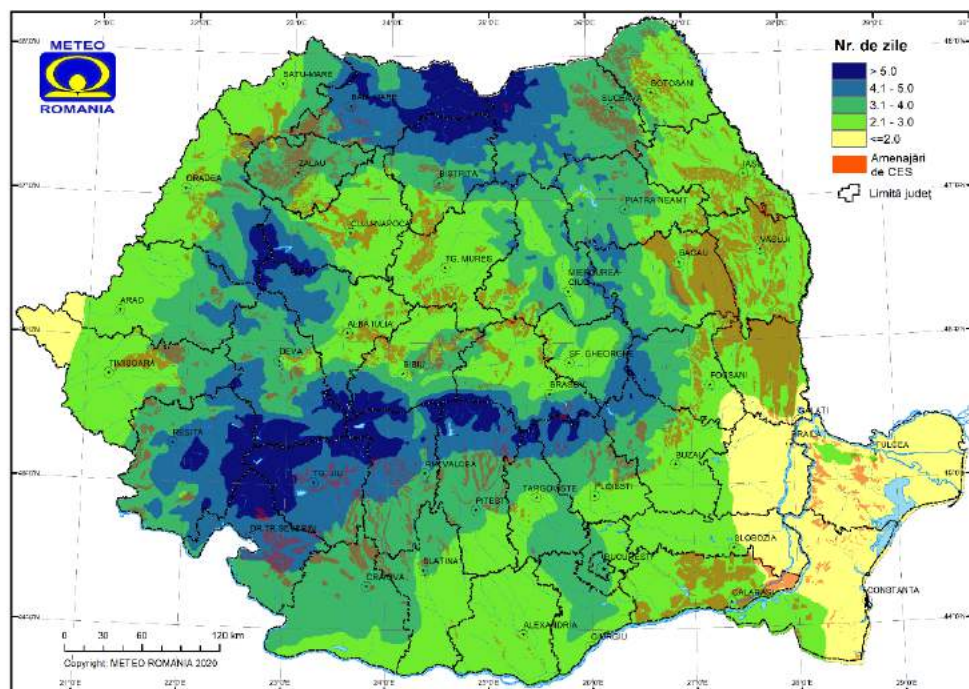

Medii multianuale - nr. maxim anual de zile consecutive fără precipitații

- Risc crescut de eroziune a solului în următoarele regiuni: Moldova, Bărăgan, Crișana

Sursa: ANM

# SCHIMBĂRI CLIMATICE

## Risc de fenomene meteo extreme

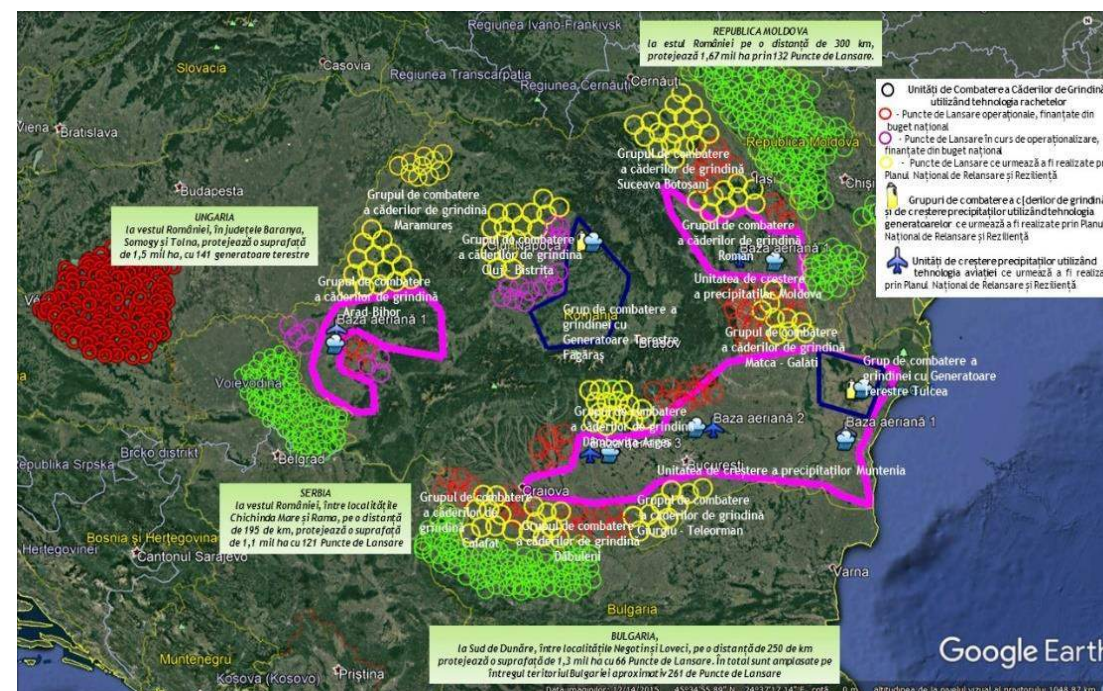

Harta amenajărilor antigrindină și ariilor specifice de acțiune

- Risc crescut de apariție fenomene meteo extreme în următoarele regiuni: Muntenia, Moldova, Dobrogea, Crișana, Banat



# Viziune de ansamblu

## SCHIMBĂRI CLIMATICE

*Concept urmărit:*

**Consolidarea capacității de reziliență a României pentru combaterea riscului schimbărilor climatice**

**Reforme propuse pentru  
domeniul Schimbări climatice**

**Investiții specifice necesare în  
domeniul Schimbărilor  
climatice**

# Principalele reforme propuse

## SCHIMBĂRI CLIMATICE

- **Consolidarea capacității de mentenanță și intervenție** în situații de urgență a ANIF, inclusiv la nivelul structurilor teritoriale ale acesteia;
- **Reorganizarea activității ANIF și transformarea în ANIFSC** prin preluarea activităților specifice în domeniul schimbărilor climatice;
- **Întărirea disciplinei și combaterea riscului de distrugere/deteriorare/furt a infrastructurii specifice de schimbări climatice** prin îmbunătățirea legislației din domeniul îmbunătățirilor funciare;
- **Întărirea disciplinei și combaterea riscului de distrugere a pădurilor** prin îmbunătățirea legislației specifice și organizarea unor structuri cu atribuții specifice în cadrul Ministerului Public

# Investiții specifice

# SCHIMBĂRI CLIMATICE

## Amenajări de irigații

- Număr de amenajări de irigații: ~300
- Suprafață totală deservită: ~2,9 mil. ha.

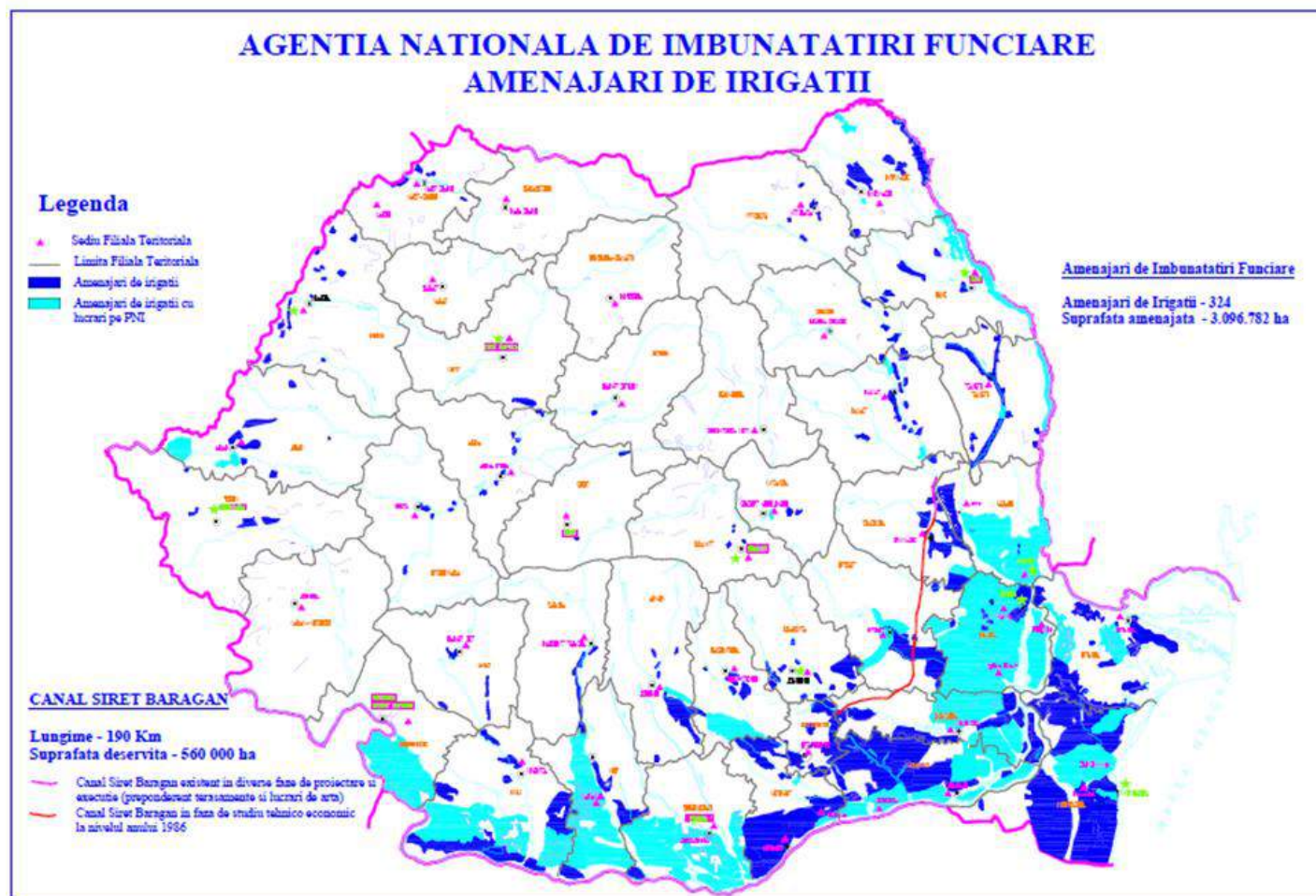

# Investiții specifice

# SCHIMBĂRI CLIMATICE

## Amenajări de desecare-drenare

- Număr de amenajări specifice: ~550
- Suprafață totală deservită: ~3 mil. ha.

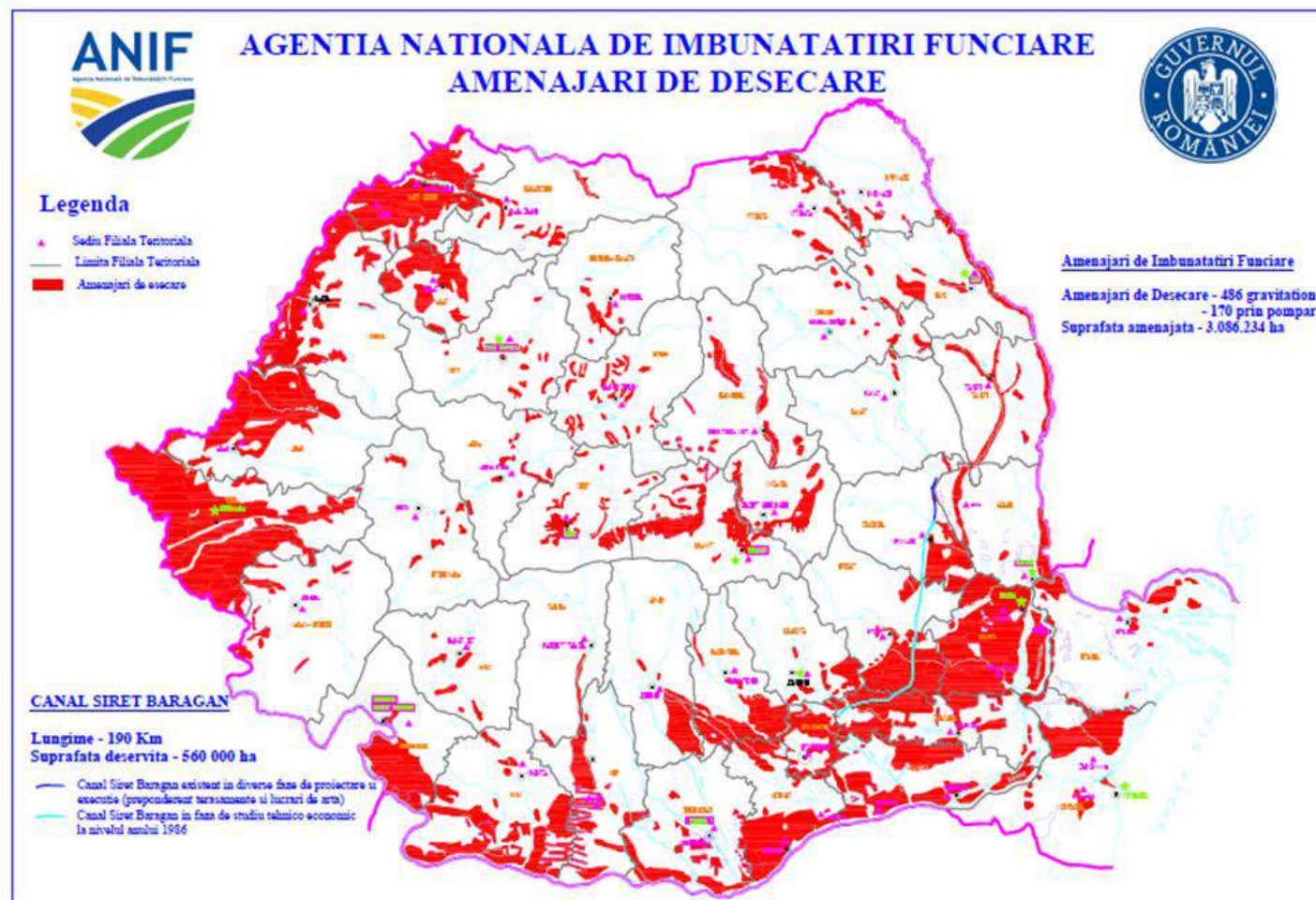

# Investiții specifice

# SCHIMBĂRI CLIMATICE

## Amenajări pentru combaterea eroziunii solului

- Număr de amenajări de combatere a eroziunii solului: ~650
- Suprafață totală deservită: ~2,2 mil. ha.

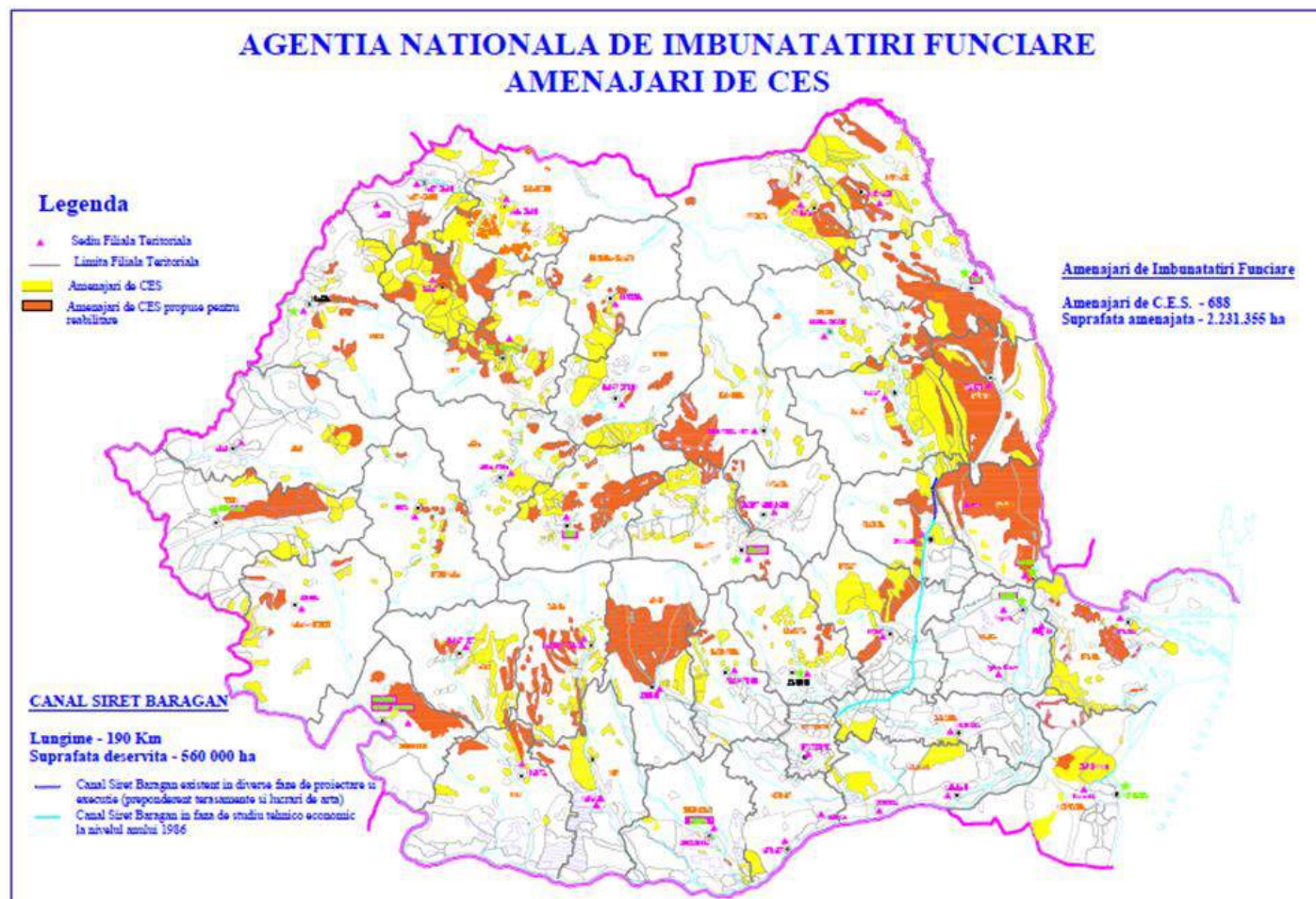

# Investiții specifice

# SCHIMBĂRI CLIMATICE

## Sisteme antigrindină

- Număr de amenajări specifice: ~120
- Număr Puncte de comandă: 2
- Număr generatoare terestre amenajate: ~100

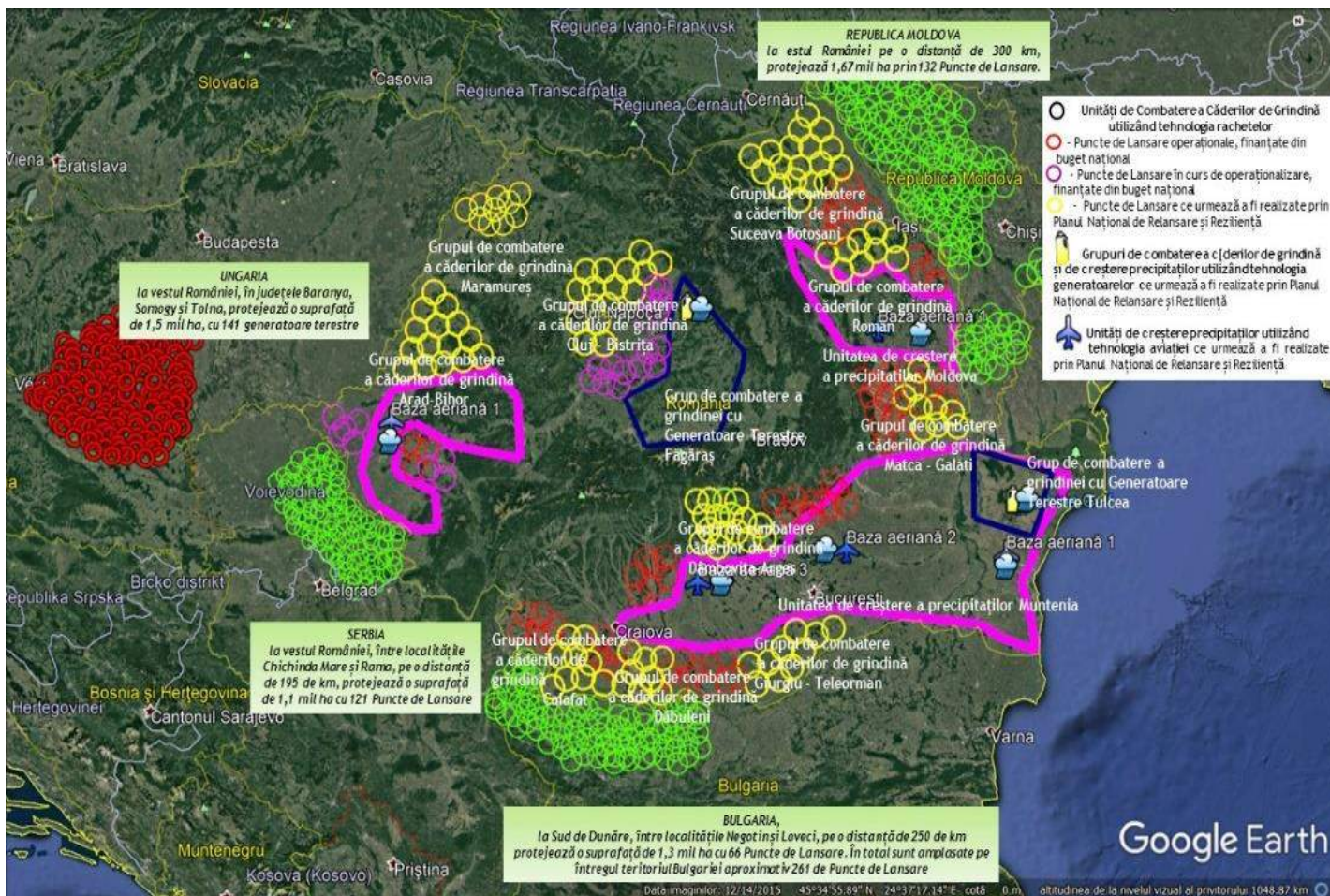

# Investiții specifice

## SCHIMBĂRI CLIMATICE

### Amenajare fond forestier, colectare torenți

- Împăduriri și refacerea ecosistemelor forestiere: ~40.000 ha.
- Capacitate de producție puieți: ~40 mil. puieți anual
- Lungime drumuri forestiere pentru igienizarea pădurilor: 1.000 km
- Lungime corecție torenți: ~60 km

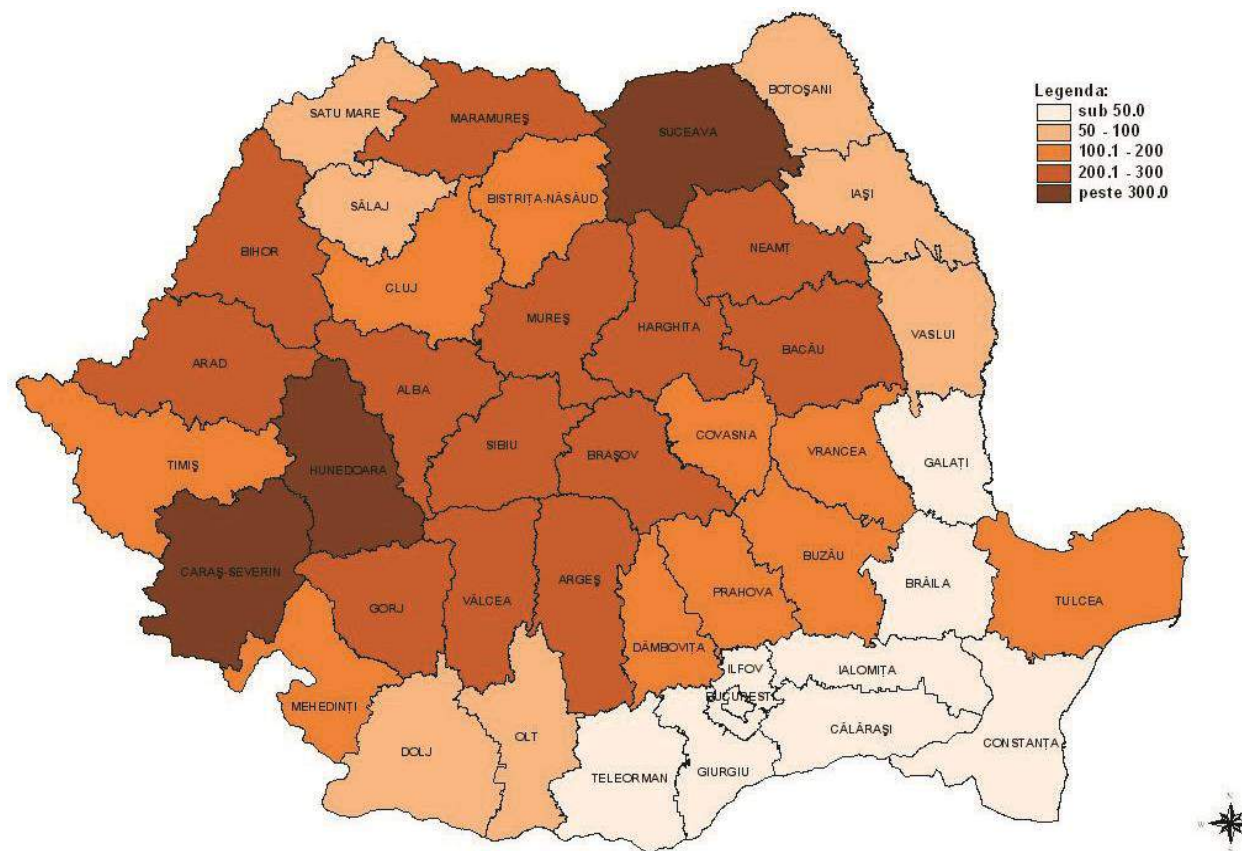

Suprafața fondului forestier, pe județe la sfârșitul anului 2019 (mii hectare) - INS - Statistica activităților din silvicultură în anul 2019

# Investiții mediu Politica de Coeziune SCHIMBĂRI CLIMATICE

| Priorități de investiții  | Buget estimat (mld. €) |
|---|------------------------|
| Protecția mediului prin conservarea biodiversității, asigurarea calității aerului și remedierea siturilor contaminate | 0,19                   |
| Promovarea adaptării la schimbările climatice și managementul riscurilor  | 0,46                   |
| <b>Total UE și Buget de Stat</b>  | <b>0,65</b>            |

*Notă: măsurile pentru protecția mediului sunt prevăzute separat în PODD, Politica de Coeziune și PNRR, componenta de Mediu*



# Domeniul de intervenție

## Competitivitate economică: reforme și investiții

# Provocări

## COMPETITIVITATE ECONOMICĂ

- **Grad de automatizări industriale/robotizare relativ scăzut** în comparație cu media UE, cu impact asupra productivității muncii
- **Acces limitat la inovare** și activități de transfer tehnologic
- **Lipsa unei piețe funcționale** pentru finanțările nebankare
- **Lipsa ecosistemelor antreprenoriale: APL - IMM**
- **Alfabetizare digitală inadecvată**
- **Internaționalizarea limitată** a activităților mediului de afaceri

**Reforme  
Competitivitate economică**

**Investiții specifice  
Competitivitate economică**



# Viziune de ansamblu

## COMPETITIVITATE ECONOMICĂ

*Concept urmărit:*

**Mediu de afaceri competitiv, durabil, inteligent**

**Reforme propuse pentru  
domeniul de Competitivitate  
economică**

**Investiții necesare în domeniul  
Competitivitate economică**

# Principalele reforme propuse

## COMPETITIVITATE ECONOMICĂ

- **Acces la inovare și transfer tehnologic:** parteneriat între INCD și IMM
- **Digitalizare:** elaborarea unei strategii de digitalizare a întreprinderilor și acces la fonduri pentru digitalizarea activităților
- **Tranziție verde:** asigurarea accesului la fonduri pentru reducerea emisiilor CO<sub>2</sub>, optimizarea consumurilor energetice prin utilizarea de tehnologii verzi
- **Consolidarea poziției competiționale** pe piața unică europeană a mediului de afaceri prin retehnologizări, automatizări industriale, susținerea unor domenii economice cheie pentru dezvoltare: construcții, agro-alimentar și industria serviciilor
- **Flexibilizarea accesului la surse de finanțare nebancare**

# Investiții propuse

## COMPETITIVITATE ECONOMICĂ

| Domeniu de investiții   | Nr. IMM sprijinite | Locuri de muncă noi | Buget estimat (mld. €) | Procent alocare |
|---|--------------------|---------------------|------------------------|-----------------|
| Ecosisteme antreprenoriale  | 3.700              | 11.000              | 0,75                   | 19.7%           |
| Retehnologizări, automatizări, digitalizare, capacitate de reziliență în domeniul medical | 2.400              | 7.200               | 1,40                   | 36.8%           |
| Valorificarea resurselor României   | 140                | 2.100               | 0,35                   | 9.2%            |
| Companii de construcții   | 300                | 1.800               | 0,20                   | 5.3%            |
| IMM în domeniul agro-alimentar  | 1.400              | 4.200               | 0,70                   | 18.4%           |
| Finanțare pentru companii mari  | 50                 | 3.000               | 0,40                   | 10.6%           |
| <b>Total</b>  | <b>7.990</b>       | <b>29.300</b>       | <b>3,80</b>            | <b>100%</b>     |

# Investiții IMM Politica de Coeziune

## COMPETITIVITATE ECONOMICĂ

| Priorități de investiții  | Buget estimat (mld. €) |
|---|------------------------|
| POR: Investiții în competitivitate prin inovare, digitalizare și întreprinderi competitive pe Piața Unică Europeană | 2,30                   |
| POCIDIF: „Stimularea accesului la finanțare al IMM-urilor prin utilizarea Instrumentelor Financiare”                | 0,40                   |
| POEO: Antreprenariat și economie socială  | 0,55                   |
| Total UE și Buget de Stat   | 3,25                   |



# Domeniul de intervenție

## Sănătate publică: reforme și investiții

# Provocări

## SĂNĂTATE PUBLICĂ

- **Grad de accesibilitate redus al populației**, în special în mediul rural
- **Lipsa instrumentelor de management** specifice pentru a face față crizelor pandemice: ex. e-sănătate, telemedicină
- **Infrastructură specifică inadecvată**, învechită
- **Dotarea insuficientă cu echipamente medicale** în concordanță cu evoluția tehnologiei medicale
- **Organizarea inadecvată a circuitelor medicale** pentru pacienții critici
- **Existența clădirilor pavilionare** cu distribuție spațială inadecvată, cu impact negativ asupra fluxurilor medicale

**Reforme  
Sănătate publică**

**Investiții specifice  
Sănătate publică**



# Viziune de ansamblu

## SĂNĂTATE PUBLICĂ

*Concept urmărit:*

**Sistem public de e-sănătate rezilient și accesibil  
pentru populație**

**Reforme propuse pentru  
domeniul Sănătate Publică**

**Investiții necesare în domeniul  
Sănătate Publică**

# Principalele reforme propuse

## SĂNĂTATE PUBLICĂ

- **Organizarea serviciului public de e-sănătate**, inclusiv telemedicină, prin dotarea cu echipamente/dispozitive IT, inclusiv software-ul necesar pentru digitalizarea activității curente ale unităților sanitare
- **Crearea cadrului legal pentru servicii medicale în laboratoare mobile** pentru creșterea gradului de accesibilitate a populației, mai ales a celei din mediul rural
- **Îmbunătățirea calității și accesibilității serviciilor medicale** pentru pacienți critici și realizarea de investiții specifice
- **Îmbunătățirea calității și accesibilității serviciilor medicale prestate pacienții din domeniul oncologic** și realizarea investițiilor specifice
- **Creșterea capacității de reziliență a sistemului de sănătate publică** prin realizarea de investiții specifice necesare depozitării regionale a echipamentelor medicale în situații de criză

# Investiții propuse

## SĂNĂTATE PUBLICĂ

| Domeniu de investiții  | Număr unități finanțate | Nr. beneficiari, anual | Buget estimat (mld. €) | Procent alocare |
|--|-------------------------|------------------------|------------------------|-----------------|
| Investiții în modernizări, relocări, unități sanitare noi                  | 10                      | 100.000                | 1,25                   | 57.1%           |
| Investiții în domeniul oncologic   | 15                      | 10.500                 | 0,25                   | 11.4%           |
| Investiții în domeniul cardiologic   | 19                      | 70.000                 | 0,35                   | 16.0%           |
| Investiții în construcția de depozite de echipament medical și medicamente | 7                       | -                      | 0,19                   | 8.7%            |
| Digitalizarea serviciilor de sănătate publică                              | 300                     | -                      | 0,15                   | 6.8%            |
| <b>Total</b>   | <b>351</b>              | <b>180.500</b>         | <b>2,19</b>            | <b>100%</b>     |



# Investiții sănătate Politica de Coeziune

## SĂNĂTATE PUBLICĂ

| Priorități de investiții  | Buget estimat (mld. €) |
|---|------------------------|
| Spitale regionale și infrastructuri spitalicești noi cu impact teritorial major                                       | 1,28                   |
| Creșterea calității serviciilor de asistență medicală primară, comunitară și serviciilor oferite în regim ambulatoriu | 0,24                   |
| Servicii de reabilitare, paliativ și îngrijiri pe termen lung   | 0,20                   |
| Infrastructură și servicii pentru creșterea eficacității sistemului medical   | 1,50                   |
| Abordări inovative în cercetarea din domeniul medical   | 0,41                   |
| Digitalizarea sistemului medical  | 0,21                   |
| Suținerea cercetării și informatizării în sănătate, metode moderne de investigare, intervenție, tratament             | 0,23                   |
| <b>Total UE și Buget de Stat</b>  | <b>4,07</b>            |



MINISTERUL FONDURILOR EUROPENE

# 3. IMPACTUL ECONOMIC ȘI SOCIAL



# Principalele particularități ale PNRR

- **Plan strategic** complementar cu Politica de Coeziune
- Promovează **investițiile în infrastructură**
- Respectă viziunea de **tranziție verde și digitalizare**
- Promovează **investiții în mediul de afaceri**
- Alocă investiții în **capacitatea de reziliență în criză**
- Este **complementar** cu măsurile și politicile de coeziune socială (educație și ocupare, incluziune și demnitate socială)

## Impactul asupra populației și mediului de afaceri

- Promovează **investițiile** și creează **locuri de muncă**
- Îmbunătățește **standardele de locuit** ale populației
- Crește **calitatea vieții și a conviețuirii sociale**
- Oferă **acces elevilor și studenților la inovație și excelență**
- Contribuie la **îmbunătățirea competențelor dobândite de populația școlară**

# Capacitatea de reziliență

## ■ Reziliența în situații de criză medicală/pandemică

- Număr depozite regionale echipamente medicale realizate: 7;
- Număr subunități de pompieri construite: 100;
- Număr ambulanțe achiziționate: 700;



# Capacitatea de reziliență

- **Reziliența în situații de criză alimentară**
  - Număr depozite regionale de cereale realizate: 5;
  - Număr depozite frigorifice realizate: 4;
  - Număr depozite pentru resurse energetice realizate: 2;



# Impactul asupra indicatorilor macroeconomici

- Creștere medie anuală a PIB 2021-2026: +1%
- Nr. locuri de muncă noi create anual: 20.000

| Componente PIB                           | 2021  | 2022  | 2023  | 2024  | 2025  | 2026  | Medie |
|--|-------|-------|-------|-------|-------|-------|-------|
| Variația Produsului Intern Brut (PIB, %) | +1.0  | +1.2  | +0.8  | +1.0  | +0.7  | +0.6  | +0.9% |
| Construcții (%)                          | 3.1   | 3.7   | 3.1   | 1.9   | 1.6   | 1.4   | +2.5% |
| Servicii (%)                             | 0.7   | 0.9   | 0.8   | 0.5   | 0.5   | 0.5   | +0.6% |
| Consum privat (%)                        | 0.5   | 1.2   | 0.9   | 1.2   | 0.7   | 0.5   | +0.8% |
| Investiții (%)                           | 2.8   | 3.4   | 2.7   | 1.8   | 1.6   | 1.4   | +2.3% |
| Export de bunuri și servicii (%)         | 0.3   | 0.7   | 0.8   | 0.6   | 0.5   | 0.4   | +0.6% |
| Import de bunuri și servicii (%)         | 0.4   | 1.5   | 1.7   | 1.1   | 0.7   | 0.5   | +1.0% |
| Alocare fonduri, mld.                    | €4.95 | €6.60 | €6.60 | €4.95 | €4.95 | €4.95 |       |



***Singura cale  
de a prezice viitorul  
este să îl construiești***



# Vă mulțumim!



MINISTERUL FONDURILOR EUROPENE